



Państwowe
Gospodarstwo Wodne
Wody Polskie

Państwowe Gospodarstwo Wodne
Wody Polskie
Nadzór Wodny
w Strzelcach Krajeńskich

STAROSTWO POWIATOWE
w MYŚLIBORZU
Biuro Obsługi Klienta

Data: 2024 -06- 05

Państwowe Gospodarstwo
Wodne 5890 *ellin*

Wody Polskie
Nadzór Wodny w Strzelcach Kraj.
ul. Gdańska 2E
66-500 Strzelce Krajeńskie

Bo
05.06.2024
CS7

**SPRAWOZDANIE Z DZIAŁAŃ PODEJMOWANYCH NA TERENIE
NADZORU WODNEGO W STRZELCACH KRAJEŃSKICH
NA OBSZARACH POWIATÓW STRZELECKO-DREZDENECKI,
GORZOWSKI, MYŚLIBORSKI I CHOSZCZEŃSKI
ZA ROK 2023**

Strzelce Krajeńskie, czerwiec 2024 rok

Spis treści:

- 1. Podstawa prawna sprawozdania.**
- 2. Obszar działania Nadzoru Wodnego wraz z mapą i krótką charakterystyką.**
- 3. Zestawienie gmin znajdujących się na terenie działania Nadzoru Wodnego.**
- 4. Zakres prac wykonanych na terenie działania Nadzoru Wodnego.**
- 5. Ilość i rodzaj spraw prowadzonych przez Nadzór Wodny.**

1. Podstawa prawna sprawozdania.

W związku z obowiązkiem wynikającym z zapisów art. 250 ust. 10 ustawy z 20 lipca 2017 r. Prawo wodne (Dz.U.2023.1478 t.j.) przedstawiam Radzie Powiatu (Miasta) roczne sprawozdanie z działań podejmowanych w roku 2023, na terenie powiatów strzelecko-drezdenecki, gorzowski, myśliborski i choszczeński przez Państwowe Gospodarstwo Wodne Wody Polskie, Regionalny Zarząd Gospodarki Wodnej w Bydgoszczy, Zarząd Zlewni w Pile, Nadzór Wodny w Strzelcach Kraj.

Do podstawowych zadań Nadzoru Wodnego należy w szczególności:

- a) prowadzenie Biura Obsługi Klienta (BOK) oraz biura podawczego w zakresie właściwości nadzoru wodnego,
- b) prowadzenie postępowań administracyjnych w zakresie zgłoszeń wodnoprawnych,
- c) prowadzenie postępowań administracyjnych w sprawach dotyczących zwolnienia od zakazu grodzenia nieruchomości przyległych do publicznych śródlądowych wód powierzchniowych,
- d) załatwianie skarg i wniosków, oraz prowadzenie ich rejestru,
- e) monitorowanie sytuacji na rzekach i ciekach naturalnych oraz informowanie Zarządu Zlewni o zagrożeniach w sytuacji wystąpienia ekstremalnych zjawisk hydrologicznych, prowadzenie współpracy z Centrum Operacyjnym Ochrony Przeciwpowodziowej RZGW,
- f) opiniowanie przekroczenia cieków, przepustów, lokalizacji budynków, wylotów z kanalizacji, stawów, ujęć wody, zbiorników wodnych i innych obiektów,
- g) dokonywanie okresowych przeglądów wód i urządzeń wodnych,
- h) współudział w przygotowywaniu planu w zakresie utrzymania wód, urządzeń wodnych, usuwania szkód oraz uzyskiwania wymaganych prawem decyzji pozwalających na prowadzenie prac utrzymaniowych,
- i) dokonywanie odczytów wskazań urządzeń pomiarowych,
- j) utrzymywanie i eksploatacja urządzeń wodnych oraz cieków naturalnych będących własnością Skarbu Państwa - PGW Wody Polskie oraz ich nadzór nad realizacją prac wykonywanych przez firmy zewnętrzne,
- k) współpraca z jednostkami samorządowymi oraz organami odpowiedzialnymi za ochronę środowiska i gospodarkę wodną w zakresie właściwości nadzoru wodnego,
- l) zapewnienie oznakowania, utrzymywania i kontroli szlaków żeglugowych na śródlądowych drogach wodnych,
- m) współudział w zakresie nadzoru nad wykonywaniem obowiązków użytkowników obwodów rybackich,
- n) współpraca w akcji powodziowej i szacowaniu szkód powodziowych,
- o) administrowanie obiektami nadzoru wodnego.

2. Obszar działania Nadzoru Wodnego wraz z mapą i krótką charakterystyką.

Nadzór Wodny w Strzelcach Kraj. obejmuje swoim zasięgiem głównie powiat strzelecko-drezdenecki, a także część powiatu gorzowskiego, myśliborskiego a także choszczeńskiego. Całkowita powierzchnia obszaru objęta zasięgiem NW Strzelce Kraj wynosi 604,132 km².

Długość cieków (5 stacji pomp odwadniających, 11 obiektów stale piętrzących, 2 śluzy, 18,40 km wałów pp.) na terenie administrowanym przez NW Strzelce Kraj. wynosi 230,98 km. Na terenie Nadzoru Wodnego znajdują się również 34 jeziora – wody płynące w zarządzie PGW Wody Polskie.

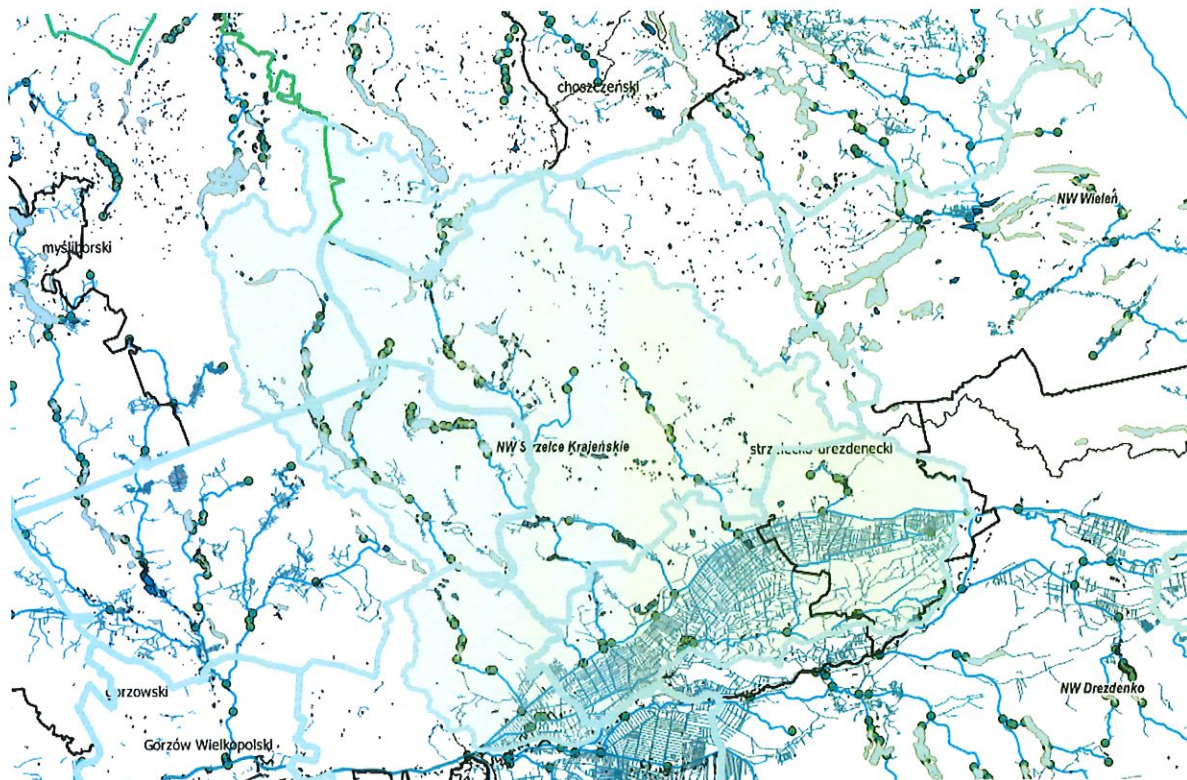

3. Zestawienie gmin znajdujących się na terenie działania Nadzoru Wodnego.

Zarząd Zlewni	Nadzór Wodny	Powiat	Gmina
Zarząd Zlewni w Pile	Strzelce Kraj.	strzelecko-drezdenecki	Strzelce Kraj.
			Zwierzyn
			Stare Kurowo
			Drezdenko
		gorzowski	Santok
			Kłodawa
		myśliborski	Barlinek
choszczeński	Pelczyce		

4. Zakres prac wykonanych na terenie działania NW Strzelce Kraj.

L.p.	Gmina	Nazwa zrealizowanego zadania	Opis zadania	Wartość wykonanych prac
1	Santok i Zwierzyn	Konserwacja 18,40 km wałów przeciwpowodziowych	Zapewnienia bezpiecznego spływu wód i lodów w normalnych warunkach hydrologicznych.	101 713,58 zł.
2	Zwierzyn, Stare Kurowo i Strzelce kraj.	Bieżąca konserwacja cieków o łącznej długości 56,70 km	Prace polegały na wykoszeniu skarp, usuwaniu roślinności dennej, odmulaniu koryta oraz oczyszczaniu przepustów.	414 837,60 zł
	Zwierzyn	Awaryjna konserwacja kanału Jastrzębka i Maślanka na terenie Nadzoru Wodnego w Strzelcach Krajeńskich – łączna długość 10,67 km	Prace polegały na koszeniu skarp oraz mechanicznym hakowaniu roślin korzeniących się w dnie oraz na oczyszczaniu z namułu przepustów.	65 802,39 zł
3	Stare Kurowo	Awaryjne wycięcie dwóch drzew na k. Czajka	Wycinka drzew wraz z transportem materiału drzewnego do miejsca składowania.	5 736,58 zł
4	Kłodawa i Strzelce Krajeńskie	„ZZ Piła – Usługi związane z wycinką drzew” w części zamówienia nr 4 Obiekt Strzelce Krajeńskie	Wycinka drzew wraz z transportem drewna do miejsca składowania : wiąz szypułkowy – jezioro Dankowskie, olsza czarna 4 szt. – kanał Santoczna w m. Zdroisko	19 811,52 zł
5	Zwierzyn i Stare Kurowo	Eksploatacja i utrzymanie urządzeń wodnych – jazy 7 szt.	Prace polegały na ręcznym wykoszeniu terenów przy budowliach. Zachowanie sprawności urządzeń. Malowanie elementów metalowych (galeria mech. wyciągowe) Regulacja poziomów piętrzenia według bieżących wskazań.	19 946,44 zł
6	Santok, Zwierzyn	Badania techniczne UDT suwnic na obiektach hydrotechnicznych – stacje pomp 5 szt.	Badania suwnic wykonane przez Urząd Dozoru Technicznego (co 2 lata)	1 770,00 zł

7	Santok i Zwierzyn	Prace awaryjna na stacji pomp w Santoku i Gościmcu	Prace polegały na wymianie elementów sterowania zestawem nr 4 na stacji pomp w Santoku oraz na wymianie elementów podstawowego zestawu pompowego w Gościmcu	6 533,76 zł
	Zwierzyn i Santok	Remont dachów budynków stacji pomp Górecko, Ludzistawice i Nowe Polichno	Prace polegały na renowacji starych dachów przy użyciu papy termozgrzewalnej oraz obróbki dachowe włazów.	80 707,41 zł
8	Zwierzyn, Stare Kurowo i Santok	Doraźne prace wykonywane przez Ekipę Wsparcia Technicznego PGW Wody Polskie Drezdenko	Usuwanie zatorów z koryt cieków (k. Młynówka, k. Rzęcinka) , usuwanie drzew i wywrotów drzew (k. Pełcz, k. Santoczna, k. Sarbina	bez kosztowo

5. Liczba spraw wpływających i prowadzonych przez Nadzór Wodny.

Podstawa prawna: Prawo wodne z 20 lipca 2017 r. Dz.U.2023.1478 t.j.

Kwartał	Zgody wodnoprawne na podstawie art. 397 ust. 3 pkt 3 (w związku z art. 240 ust. 5 pkt 1)	Ilość spraw wpływających do NW (wnioski, skargi, inne)
I	10	22
II	9	15
III	11	32
IV	2	12
ROCZNIE	32	81

 KIEROWNIK
 Jerzy Dąbrowski