

Państwowe
Gospodarstwo Wodne
Wody Polskie

SZG.0411.1.2.2024.IG

Gryfino, dnia 20 czerwca 2024r.

STAROSTWO POWIATOWE
W MYŚLIBORZU
Biuro Obsługi Klienta

Data: 2024 -06- 21
6630

Rada Powiatu w Myśliborzu
ul. Północna 15
74-300 Myślibórz

BO
74.06.24
A

dotyczy: sprawozdania z działań podejmowanych na terenie powiatu przez NW w Gryfinie .

Na podstawie art. 250 ust 10 i 11 ustawy Prawo Wodne (Dz.U. z 2023r., poz. 1478) przekazuję sprawozdanie roczne z działań podejmowanych na terenie powiatu myśliborskiego w 2023r. przez PGW Wody Polskie, Nadzór Wodny w Gryfinie.

KIEROWNIK
Nadzoru Wodnego w Gryfinie
Izabela Kozłowska-Górnicka

Do wiadomości:

PGW Wody Polskie, ZZ Szczecin

Państwowe Gospodarstwo Wodne Wody Polskie
Zarząd Zlewni w Szczecinie
Nadzór Wodny w Gryfinie
ul. Grunwaldzka 1, 74-100 Gryfino
Tel. 91 416 30 21

**Państwowe Gospodarstwo
Wodne
Wody Polskie**
Nadzór Wodny w Gryfinie ul.
Grunwaldzka 1
74-100 Gryfino

**SPRAWOZDANIE Z DZIAŁAŃ PODEJMOWANYCH NA TERENIE
NADZORU WODNEGO W GRYFINIE
NA OBSZARACH POWIATÓW GRYFIŃSKIEGO, POLICKIEGO,
MYŚLIBORSKIEGO, m. SZCZECIN
ZA ROK 2023.**

20 czerwca 2024r.

Spis treści:

- 1. Podstawa prawna sprawozdania.**
- 2. Obszar działania Nadzoru Wodnego wraz z mapą i krótką charakterystyką.**
- 3. Zestawienie gmin znajdujących się na terenie działania Nadzoru Wodnego.**
- 4. Zakres prac wykonanych na terenie działania Nadzoru Wodnego.**
- 5. Ilość i rodzaj spraw prowadzonych przez Nadzór Wodny.**
- 6. Pozostałe informacje.**

1. Podstawa prawna sprawozdania.

W związku z obowiązkiem wynikającym z zapisów art. 250 ust. 10 ustawy z 20 lipca 2017 r. Prawo wodne (Dz.U. z 2023r., poz. 1478) przedstawiam Radzie Powiatu (Miasta) roczne sprawozdanie z działań podejmowanych w roku 2023, na terenie powiatów gryfińskiego, polickiego, myśliborskiego, m. Szczecin przez Państwowe Gospodarstwo Wodne Wody Polskie, Regionalny Zarząd Gospodarki Wodnej w Szczecinie, Zarząd Zlewni w Szczecinie, Nadzór Wodny w Gryfinie.

Do podstawowych zadań Nadzoru Wodnego należy w szczególności:

- a) prowadzenie Biura Obsługi Klienta (BOK) oraz biura podawczego w zakresie właściwości nadzoru wodnego,
- b) prowadzenie postępowań administracyjnych w zakresie zgłoszeń wodnoprawnych,
- c) prowadzenie postępowań administracyjnych w sprawach dotyczących zwolnienia od zakazu grodzenia nieruchomości przyległych do publicznych śródlądowych wód powierzchniowych,
- d) załatwianie skarg i wniosków, oraz prowadzenie ich rejestru,
- e) monitorowanie sytuacji na rzekach i ciekach naturalnych oraz informowanie Zarządu Zlewni o zagrożeniach w sytuacji wystąpienia ekstremalnych zjawisk hydrologicznych, prowadzenie współpracy z Centrum Operacyjnym Ochrony Przeciwpowodziowej RZGW,
- f) opiniowanie przekroczenia cieków, przepustów, lokalizacji budynków, wylotów z kanalizacji, stawów, ujęć wody, zbiorników wodnych i innych obiektów,
- g) dokonywanie okresowych przeglądów wód i urządzeń wodnych,
- h) współudział w przygotowywaniu planu w zakresie utrzymania wód, urządzeń wodnych, usuwania szkód oraz uzyskiwania wymaganych prawem decyzji pozwalających na prowadzenie prac utrzymaniowych,
- i) dokonywanie odczytów wskazań urządzeń pomiarowych,
- j) utrzymywanie i eksploatacja urządzeń wodnych oraz cieków naturalnych będących własnością Skarbu Państwa - PGW Wody Polskie oraz ich nadzór nad realizacją prac wykonywanych przez firmy zewnętrzne,
- k) współpraca z jednostkami samorządowymi oraz organami odpowiedzialnymi za ochronę środowiska i gospodarkę wodną w zakresie właściwości nadzoru wodnego,
- l) zapewnienie oznakowania, utrzymywania i kontroli szlaków żeglugowych na śródlądowych drogach wodnych,
- m) współudział w zakresie nadzoru nad wykonywaniem obowiązków użytkowników obwodów rybackich,
- n) współpraca w akcji powodziowej i szacowaniu szkód powodziowych,
- o) administrowanie obiektami nadzoru wodnego.

2. Obszar działania Nadzoru Wodnego wraz z mapą i krótką charakterystyką.

Nadzór Wodny w Gryfinie obejmuje swoim zasięgiem głównie powiat gryfiński, a także część powiatu polickiego, myśliborskiego i m. Szczecin. Całkowita powierzchnia obszaru objęta zasięgiem NW w Gryfinie wynosi 668,42 km².

Długość cieków (6 stacji pomp, 74 obiekty piętrzące, 24,198 km wałów ppow., 64,9 km szlaków żeglugowych Odry, 75,3 km rzek, 89,77 km kanałów) na terenie administrowanym przez NW w Gryfinie wynosi 140,2 km. Na terenie NW w Gryfinie - obszar Międzyodrza znajduje się 44 km wałów ppow., 171,8 km kanałów oraz 3 stacje pomp wyłączonych z eksploatacji.

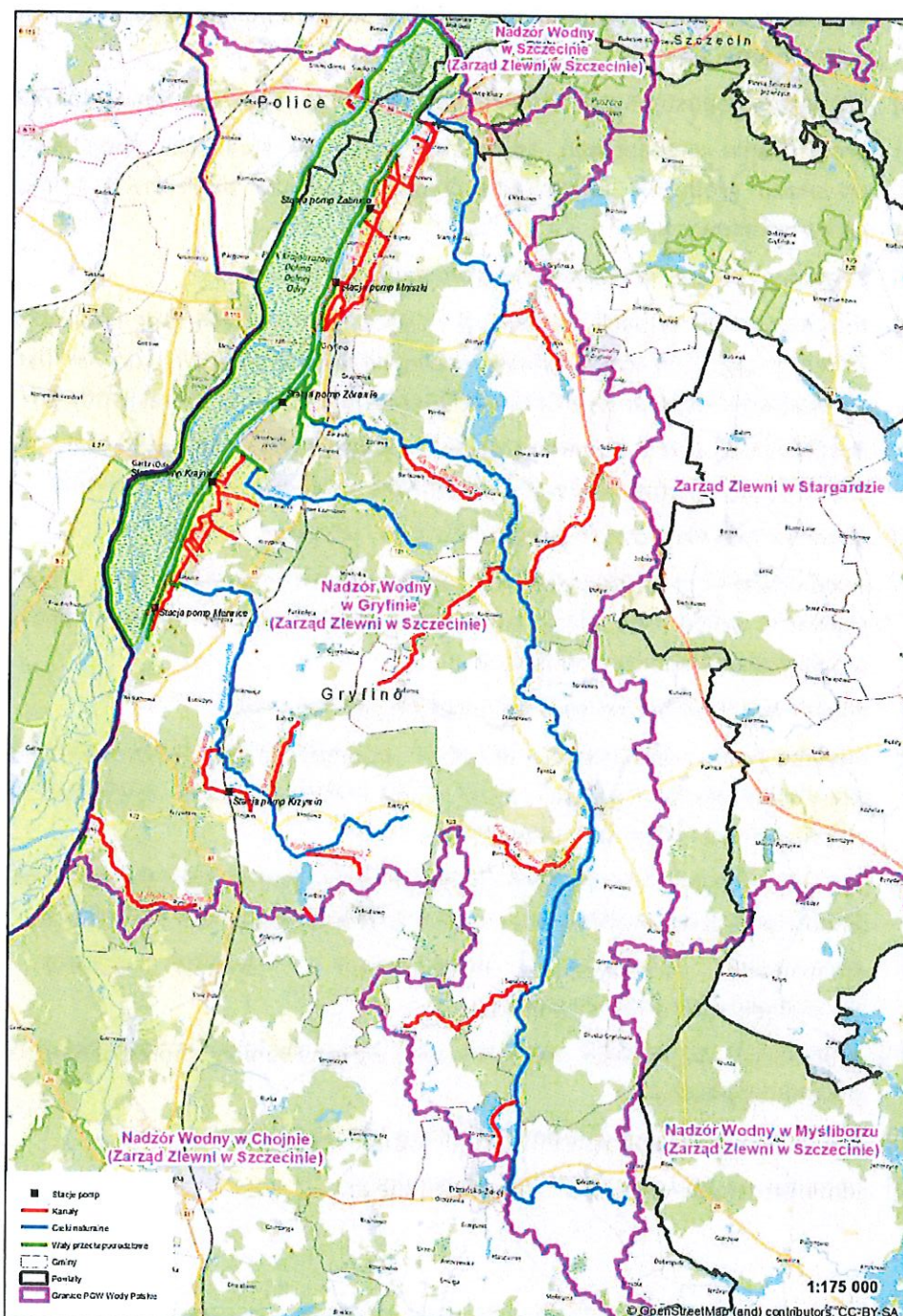

mapa dot. terenu działalności NW w Gryfinie

3. Zestawienie gmin znajdujących się na terenie działania Nadzoru Wodnego w Gryfinie.

Zarząd Zlewni	Nadzór Wodny	Powiat	Gmina
Zarząd Zlewni w Szczecinie	Gryfino	gryfiński	Gryfino
			Stare Czarnowo
			Widuchowa
			Banie
			Trzcieńsko Zdrój
			Chojna
		policki	Kołbaskowo
		M. Szczecin	Szczecin
		myśliborski	Myślibórz

4. Zakres prac wykonanych na terenie działania NW w Gryfinie.

L.p.	Gmina	Nazwa zrealizowanego zadania	Opis zadania	Wartość wykonanych prac
1	Gryfino, m. Szczecin, Widuchowa, Banie, Trzcieńsko Zdrój	Usługa kompleksowa - eksploatacja, obsługa i konserwacja urządzeń melioracji wodnych podstawowych wraz z odcinkowym utrzymaniem koryt cieków naturalnych	Utrzymanie urządzeń i cieków	94 446,00 zł
2	Gryfino, Widuchowa, Cedynia	Obsługa, eksploatacja, naprawy bieżące i konserwacja przepompowni melioracyjnych	Utrzymanie stacji pomp (uwzględniono stację pomp w Bielinku na terenie NW w Chojnie)	445 537,20 zł
3	Gryfino, Widuchowa	Usługa kompleksowa - konserwacja wałów przeciwpowodziowych poprzez wykonanie koszenia oraz naprawy szkód wyrządzonych przez dzikie zwierzęta	Wykoszenie wałów ppow. oraz naprawa szkód	145 403,76 zł
4	Gryfino, Widuchowa, Trzcieńsko Zdrój	Usługa kompleksowa – utrzymanie cieków naturalnych i urządzeń wodnych	Konserwacja: 1. kanał R-2, 2. kanał R-6, 3. kanał Szambo, 4. kanał Czepino, 5. kanał Ż-1, 6. kanał Żabnica, 7. kanał Babinek - Tywa, 8. kanał Bartkowo, 9. kanał Rynica - Ognica, 10. kanał Żelechowo 2, 11. kanał Borzym, 12. kanały Strzeszowskie.	539 500,00 zł

5	Gryfino, Banie, Widuchowa	Okresowa kontrola stanu technicznego i przydatności do użytkowania wybranych budowli hydrotechnicznych	Kontrola budowli (wały, jazy)	12 477,12 zł
---	------------------------------	--	-------------------------------	--------------

Na terenie działania NW w Gryfinie w 2023r. zakończono inwestycję „Modernizacja stacji pomp w Krajniku.

5. Liczba spraw wpływających i prowadzonych przez Nadzór Wodny.

Podstawa prawna: Prawo wodne z 20 lipca 2017 r. Dz.U. z 2023r., poz. 1478.

Kwartał	Zgody wodnoprawne na podstawie art. 397 ust. 3 pkt 3 (w związku z art. 240 ust. 5 pkt 1)	Ilość spraw wpływających do NW (wnioski, skargi, inne)
I	13	160
II	10	171
III	15	182
IV	10	143
ROCZNIE	48	656

6. Pozostałe informacje.

Na terenie NW w Gryfinie zimą 2023r. wystąpiły podtopienia przy ul. Czechosłowackiej, między miejscowościami Wełtyń – Gardno, w Radziszewie.

Natomiast latem z uwagi na zjawiska pogodowe (bezsneźna zima, niewielkie opady, słoneczne lato z wysokimi temperaturami) okresowo w części kanałów oraz rzek nie było przepływu wody.

KIEROWNIK
Nadzoru Wodnego w Gryfinie
Izabela Kozłowska-Giżyńska